# СОДЕРЖАНИЕ

**Федеральные меры поддержки бизнеса** ..... 2

**Региональные меры поддержки бизнеса** ..... 26

Налоговые меры ..... 27

Финансовая поддержка ..... 34

Поддержка экспорта ..... 37

Поддержка промышленных предприятий ..... 38

Поддержка инновационных компаний ..... 43

Поддержка предприятий в сфере торговли ..... 45

Смягчение контрольно-надзорной деятельности ... 47

Поддержка инвесторов ..... 50

Поддержка Центра «Мой бизнес» ..... 60

**Для заметок** ..... 61

РЯЗАНСКАЯ ОБЛАСТЬ

# ФЕДЕРАЛЬНЫЕ МЕРЫ ПОДДЕРЖКИ БИЗНЕСА

# КОМПЕНСАЦИЯ МСП РАСХОДОВ НА СИСТЕМУ БЫСТРЫХ ПЛАТЕЖЕЙ (БАНКОВСКОЙ КОМИССИИ)

Комиссии не будут взиматься с субъекта МСП, а банкам соответствующие суммы будут компенсированы из федерального бюджета

**Срок действия**

**до 01.07.2022 г.**

**Для кого**

**Субъекты МСП, использующие СБП**

**Нормативно-правовые акты**

**Распоряжение Правительства Российской Федерации от 04.03.2022 № 411-р**

# АНТИКРИЗИСНЫЕ ПРОГРАММЫ ЛЬГОТНОГО КРЕДИТОВАНИЯ СУБЪЕКТОВ МСП

**Срок действия**

до конца 2022 года

**Для кого**

**Субъекты МСП**
- включенные в Единый реестр субъектов МСП
- не связанные прямо или через учредителей с долей участия в уставном капитале более 25% с юридическими лицами, не относящимися к субъектам МСП

**Программа стимулирования кредитования ПСК «Оборотная»** — возможность получения льготного кредита на оборотные цели (или рефинансирования ранее полученного кредита).

## Ставка по кредиту

**15 %**
для малого бизнеса

**13,5 %**
для среднего бизнеса

## Максимальная сумма кредита

**300 млн ₽**
для малого бизнеса

**1 млрд ₽**
для среднего бизнеса

## Срок кредита

до 1 года

# АНТИКРИЗИСНЫЕ ПРОГРАММЫ ЛЬГОТНОГО КРЕДИТОВАНИЯ СУБЪЕКТОВ МСП

**Срок действия**

до конца 2022 года

**Для кого**

**Субъекты МСП**
- включенные в Единый реестр субъектов МСП
- не связанные прямо или через учредителей с долей участия в уставном капитале более 25% с юридическими лицами, не относящимися к субъектам МСП

**Программа стимулирования кредитования ПСК «Инвестиционная»** — возможность получения льготного кредита на инвестиционные цели (создание, приобретение основных средств, в том числе для модернизации и технического перевооружения, а также для строительства, реконструкции, модернизации объектов капстроительства)

**Ставка по кредиту**

**15 %**
для малого бизнеса

**13,5 %**
для среднего бизнеса

**Сумма кредита**

от 3 млн до 2 млрд ₽

**Срок кредита**

до 3 лет

# ПРОГРАММА ЛЬГОТНОГО КРЕДИТОВАНИЯ МСП «1764»

**Срок действия**

с конца марта 2022 года

**Для кого**

Субъекты МСП

**Ставки по новым кредитам закреплены на уровне:**

**15 %**
для микро- и малых предприятий

**13,5 %**
для средних предприятий

Получить кредит по программе «1764» субъекты МСП могут в 100 российских банках, в том числе региональных

**Нормативно-правовые акты**

Постановление Правительства РФ от 30.12.2018 № 1764

# ПЕРЕХОДНЫЙ ПЕРИОД ПО ДЕЙСТВУЮЩИМ (ЗАКЛЮЧЕННЫМ ДО 27.02.2022) КРЕДИТАМ С «ПЛАВАЮЩИМИ» СТАВКАМИ

**Срок действия**

Обратиться за данной мерой поддержки нужно до 01.05.2022

**Для кого**

ЮЛ, ИП, граждане

- **потребительские кредиты** — фиксирование ставки по состоянию на 27.02.2022 в течение 9 месяцев, далее начисленные за этот период проценты из-за повышения ключевой ставки будут выплачиваться по окончании срока действия кредитного договора в течение 9 месяцев равными долями

- **субъекты МСП** — сохранение прежних условий договора в течение 3 месяцев, далее в течение 6 месяцев на равномерное повышение ставки до уровня «рыночной»

- **для крупных компаний** — в течение 3 месяцев ставка постепенно увеличивается до уровня «рыночной», но не более 12,5 % в первый месяц, 13,5 % — во второй месяц, 16,5 % — в третий месяц

Обратиться в банк за этой мерой нужно до 01.05.2022

# КРЕДИТНЫЕ КАНИКУЛЫ ДЛЯ МСП

**Срок действия**

до 30.09.2022

**Для кого**

Субъекты МСП, включенные в перечень пострадавших отраслей согласно постановлению Правительства Российской Федерации от 10.03.2022 № 337

1. Отсрочка до 6 месяцев основного долга и процентов с продлением срока кредита — **для ИП и юридических лиц**

2. Уменьшение регулярного платежа — **только для ИП**

**Условия:**

- размер кредита не превышает максимального, установленного правительством
- доход заемщика снизился на 30 % в сравнении со среднемесячным доходом по состоянию за год до обращения
- в отношении заемщика в настоящее время не действуют кредитные каникулы

# КРЕДИТНЫЕ КАНИКУЛЫ И ПРОДЛЕНИЕ СРОКОВ ЛЬГОТНЫХ КРЕДИТОВ ДЛЯ АГРАРИЕВ

**Срок действия**

**до конца 2022 года**

**Для кого**

**Сельхозтоваропроизводители** (за исключением сельскохозяйственных кредитных потребительских кооперативов), организации и ИП, осуществляющие производство, первичную и (или) последующую промышленную переработку сельскохозяйственной продукции и ее реализацию

- отсрочка платежей на 6 месяцев по льготным инвестиционным кредитам, срок договоров по которым истекает в 2022 году

- по краткосрочным льготным займам, срок по которым истекает в 2022 году, предусмотрена возможность пролонгации срока кредита еще на один год

Льготная кредитная программа для аграриев предусматривает краткосрочные или инвестиционные кредиты по ставке до 5% на развитие растениеводства и животноводства, а также на строительство, реконструкцию или модернизацию предприятий по переработке сельхозсырья

**Срок кредитования**

**до 1 года**
льготного краткосрочного кредита

**от 2 до 15 лет**
инвестиционного кредита

**Нормативно-правовые акты**

**Постановление Правительства Российской Федерации от 3.03.2022 № 280**
**Распоряжение Правительства Российской Федерации от 9.03.2022 № 435-р**

# ПРОДЛЕНИЕ ЛИЦЕНЗИЙ И ИНЫХ РАЗРЕШИТЕЛЬНЫХ ДОКУМЕНТОВ

Срок действия лицензий и других видов разрешительных документов автоматически продлевается на 12 месяцев, а их получение или переоформление будет проходить по упрощенной схеме (без обязательных процедур оценки соответствия, без уплаты госпошлины, без оплаты необходимых госуслуг)

**Срок действия**

до конца 2022 года

**Для кого**

Субъекты МСП, при осуществлении деятельности которых необходимы разрешительные документы

**Нормативно-правовые акты**

Постановление Правительства Российской Федерации от 12.03.2022 № 353

# МОРАТОРИЙ НА ПЛАНОВЫЕ ПРОВЕРКИ БИЗНЕСА

**Срок действия**

**- до конца 2022 года**
**- плановые проверки аккредитованных организаций в сфере IT отменены до конца 2024 года**

**Для кого**

**Субъекты МСП**

Мораторий на плановые проверки до конца 2022 года, для аккредитованных IT-компаний — до конца 2024 года (за исключением проверок в отношении закрытого перечня объектов контроля в рамках санитарно-эпидемиологического, ветеринарного и пожарного контроля, а также надзора в области промышленной безопасности)

**Внеплановые проверки допускаются лишь в исключительных случаях:**
при угрозе жизни и причинении тяжкого вреда здоровью граждан, угрозе обороны страны и безопасности государства, а также при угрозе возникновения чрезвычайных ситуаций природного и техногенного характера — только по согласованию с органами прокуратуры.

**Нормативно-правовые акты**

**Постановление Правительства Российской Федерации от 10.03.2022 № 336**

# ОТМЕНА ШТРАФОВ ПО ГОСКОНТРАКТАМ

Бессрочный порядок списания штрафов и пеней с подрядчиков, нарушивших обязательства по государственному или муниципальному контракту из-за внешних санкций

**Срок действия**

до конца 2022 года

**Для кого**

Субъекты МСП — подрядные организации

**Нормативно-правовые акты**

Постановление Правительства Российской Федерации от 10.03.2022 № 340

# ОТМЕНА ШТРАФОВ ПО 223-ФЗ

- отмена штрафов за неисполнение договоров по 223-ФЗ из-за введенных санкций
- продление сроков исполнения договоров и корректировка цены в 2022 году в случае нарушений обязательств поставщиком (исполнителем, подрядчиком)

**Срок действия**

до конца 2022 года

**Для кого**

Субъекты МСП, самозанятые

# ОГРАНИЧЕНИЕ УГОЛОВНЫХ ДЕЛ ПО НАЛОГОВЫМ ПРЕСТУПЛЕНИЯМ

**Срок действия**

Бессрочно

**Для кого**

Субъекты МСП

- ограничение перечня поводов возбуждения уголовных дел о налоговых преступлениях
- усовершенствование порядка возбуждения уголовных дел о преступлениях, связанных с уклонением от уплаты обязательных платежей
- возбуждение уголовных дел следственными органами только по материалам налогового ведомства

**Нормативно-правовые акты**

Федеральный закон от 9.03.2022 г. № 51-ФЗ

# МОРАТОРИЙ НА ВОЗБУЖДЕНИЕ ДЕЛ О БАНКРОТСТВЕ

Мораторий на возбуждение дел о банкротстве по заявлению кредиторов на 6 месяцев в отношении юридических и физических лиц за исключением отдельных должников, определенных правительством РФ

# ПОДДЕРЖКА IT-ОТРАСЛИ

**Срок действия**

до 31.12.2024

**Для кого**

IT-компании

- освобождение от уплаты налога на прибыль и от проверок контрольными органами на 3 года
- льготные кредиты по ставке не более 3%
- гранты на создание отечественных решений для сотрудников
- льготная ипотека для сотрудников
- отсрочка от призыва на военную службу на время их работы в российских IT-компаниях до достижения ими возраста 27 лет

**Нормативно-правовые акты**

Указ Президента Российской Федерации от 02.03.2022 № 83

# ПОДДЕРЖКА ПРЕДПРИЯТИЙ ХЛЕБОПЕКАРНОЙ ПРОМЫШЛЕННОСТИ

**Срок действия**

**Бессрочно**

**Для кого**

**Предприятия хлебопекарной промышленности, организации и индивидуальные предприниматели, осуществляющие первичную и (или) последующую (промышленную) переработку сельскохозяйственной продукции**

Компенсация части затрат на производство и реализацию продукции (размер возмещения — 2,5 тыс. ₽ за тонну хлеба и хлебобулочных изделий с коротким сроком хранения (до пяти суток)

**Условие** — фиксация цен на свою продукцию

**Нормативно-правовые акты**

**Распоряжение Правительства Российской Федерации от 10.03.2022 № 468-р**

**Постановление от 12.03.2022 № 347**

# ОТСРОЧКА ОБЯЗАТЕЛЬСТВ ПО СУБСИДИЯМ ДЛЯ ПРОМЫШЛЕННИКОВ

Отсрочка исполнения ряда обязательств по просубсидированным проектам до 12 месяцев без возвращения субсидий и уплаты штрафов (обязательство по срокам достижения значений результатов предоставления субсидий, показателей, необходимых для достижения результатов предоставления субсидий, и (или) иных показателей результативности)

## Для кого

**Предприятия, получающие господдержку в рамках государственных программ:**

- «Развитие промышленности и повышение ее конкурентоспособности»
- «Развитие авиационной промышленности»
- «Развитие электронной и радиоэлектронной промышленности»
- «Развитие судостроения и техники для освоения шельфовых месторождений»
- «Развитие фармацевтической и медицинской промышленности»
- «Научно-технологическое развитие Российской Федерации»

## Нормативно-правовые акты

**Постановление Правительства Российской Федерации от 9.03.2022 № 308**

# ПОДДЕРЖКА СИСТЕМООБРАЗУЮЩИХ КОМПАНИЙ

**Срок действия**

до конца 2022 года

**Для кого**

Системообразующие организации по перечню, сформированному Минэкономразвития России

- государственные гарантии, необходимые для реструктуризации кредитов или получения новых
- субсидии на возмещение затрат

Для упрощения доступа к господдержке отменено прохождение предприятием стресс-теста (обязательной оценки финансовой устойчивости)

**Нормативно-правовые акты**

Постановление Правительства Российской Федерации от 6.03.2022 № 296

# ПРОГРАММА ЛЬГОТНОГО ЛИЗИНГА ОБОРУДОВАНИЯ

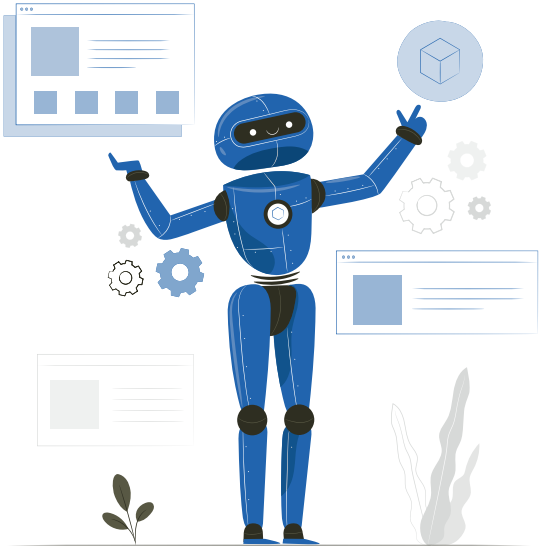

**Срок действия**

до 2024 года

**Для кого**

Субъекты МСП

## Ставка

**6 % годовых**
для отечественного оборудования

**8 % годовых**
для иностранного оборудования

## Сумма финансирования

от 0,5 млн до 50 млн ₽

## Срок лизинга

от 13 до 84 месяцев

## Нормативно-правовые акты

Программа реализуется в соответствии с нормативными документами лизинговых компаний:

1. АО «РЛК Республики Татарстан»
2. АО «РЛК Республики Башкортостан»
3. АО «РЛК Республики Саха (Якутия)»
4. АО «РЛК Ярославской области»

# ОНЛАЙН-СЕРВИС «БИРЖА ИМПОРТОЗАМЕЩЕНИЯ»

- прямое взаимодействие между российскими производственными компаниями и заказчиками
- публикация запросов на приобретение промышленной продукции, запасных частей и комплектующих
- направление ценовых предложений и аналогов без дополнительных затрат, согласований и посредников
- автоматическая рассылка приглашений к торгам
- проверка производителей и их продукции на соответствие требованиям заказчиков
- дополнительные финансовые сервисы: банковская гарантия, факторинг и лизинг

**Нормативно-правовые акты**

**Электронная торговая площадка ГПБ на базе Государственной информационной системы промышленности ГИСП**

# ПРОДЛЕНИЕ СРОКОВ ДОСТИЖЕНИЯ ПОКАЗАТЕЛЕЙ ДЛЯ ЭКСПОРТЕРОВ В РАМКАХ НАЦИОНАЛЬНОГО ПРОЕКТА «МЕЖДУНАРОДНАЯ КООПЕРАЦИЯ И ЭКСПОРТ»

Определен порядок изменения целевых показателей и (или) продление сроков для их достижения до 24 месяцев

## Для кого

**Предприятия-экспортеры, институты поддержки экспорта, которые (по независящим от них причинам в связи с введением ограничительных мер со стороны иностранных государств) лишаются возможности для достижения целевых показателей субсидий, предусмотренных соглашением**

**Это касается всех соглашений о предоставлении субсидий, заключенных с российскими организациями до 31 марта 2022 года, исполнение обязательств по которым наступает после 22 февраля 2022 года**

## Нормативно-правовые акты

**Постановление Правительства РФ № 377**

# БЕСПЕРЕБОЙНАЯ РАБОТА ПРЕДПРИЯТИЙ И ВЫСТРАИВАНИЕ НОВЫХ ЛОГИСТИЧЕСКИХ И ПРОИЗВОДСТВЕННЫХ ЦЕПОЧЕК

- упрощение для российских и импортных товаров получения сертификатов соответствия регламентам
- запрет на возврат (реэкспорт) ранее ввезенного оборудования, комплектующих, медизделий из стран, присоединившихся к санкционным ограничениям
- снижение ввозных таможенных пошлин на чувствительные товары (сельхозтовары, оборудование, комплектующие, отдельные виды химической продукции)
- ускоренные процедуры регистрации российских медицинских изделий в случаях замены иностранных комплектующих
- снижение стоимости логистики — приостановка весового контроля транспортных средств, осуществляющих перевозку продовольственных и непродовольственных товаров первой необходимости
- субсидирование грузовых и пассажирских перевозок, осуществляемых всеми видами транспорта
- обеспечение перевозки в приоритетном порядке социально значимых товаров, в том числе импортной продукции, в целях обеспечения производственной деятельности

# «ЗЕЛЕНЫЙ КОРИДОР» ДЛЯ ИМПОРТА

- обнуление ввозных таможенных пошлин
- снятие регуляторных ограничений
- параллельный импорт
- оптимизация таможенных процедур

# РЕГИОНАЛЬНЫЕ МЕРЫ ПОДДЕРЖКИ БИЗНЕСА

# ПРОДЛЕНИЕ СРОКОВ УПЛАТЫ НАЛОГОВ И АВАНСОВЫХ ПЛАТЕЖЕЙ

**Срок действия**

до 30.10.2022

**Для кого**

ЮЛ, ИП

**1. Авансовых платежей за 1 квартал 2022 года по:**

- налогу, уплачиваемому при применении УСН
- налогу на имущество организаций
- транспортному налогу

**2. Налога, уплачиваемого при применении патентной системы налогообложения, срок уплаты которого приходится на 2 квартал 2022 года**

**Нормативно-правовые акты**

**Постановление Правительства Рязанской области «О продлении сроков уплаты налогов в консолидированный бюджет Рязанской области»**

# СНИЖЕНИЕ НАЛОГОВЫХ СТАВОК ДЛЯ НАЛОГОПЛАТЕЛЬЩИКОВ В СФЕРЕ ОБРАБАТЫВАЮЩИХ ПРОИЗВОДСТВ

**Срок действия**

**2022 год**

**Для кого**

**Организации и индивидуальные предприниматели, основным видом экономической деятельности которых на конец налогового периода 2022 года являются виды деятельности, указанные в разделе С ОКВЭД ОК 029-2014**

**На 2022 год по налогу, уплачиваемому при применении упрощенной системы налогообложения (УСН) для налогоплательщиков, осуществляющих деятельность в обрабатывающих производствах:**

**с 6% до 2%**
при налогообложении «доходы»

**с 15% до 5%**
при налогообложении «доходы-расходы»

**Нормативно-правовые акты**

**Закон Рязанской области «О внесении изменений в статью 1 Закона Рязанской области «Об установлении дифференцированных ставок налога, взимаемого в связи с применением упрощенной системы налогообложения, для отдельных категорий налогоплательщиков на территории Рязанской области»**

# РАСШИРЕНИЕ ВОЗМОЖНОСТЕЙ ИСПОЛЬЗОВАНИЯ ПАТЕНТНОЙ СИСТЕМЫ НАЛОГООБЛОЖЕНИЯ

Расширение видов деятельности, при осуществлении которых возможно использование патентной системы налогообложения

## Срок действия

**2023 и последующие годы**

## Для кого

**Индивидуальные предприниматели**
(перечень видов деятельности прорабатывается)

## Нормативно-правовые акты

**Закон Рязанской области «О внесении изменений в приложение 1 к Закону Рязанской области «О патентной системе налогообложения на территории Рязанской области»**

# НАЛОГОВЫЕ КАНИКУЛЫ

Расширение видов деятельности, при осуществлении которых возможно применение налоговых каникул (освобождение от уплаты налога, уплачиваемого при применении упрощенной или патентной систем налогообложения)

## Срок действия

**2022-2023 годы**

## Для кого

**Впервые зарегистрированные индивидуальные предприниматели**
(перечень видов деятельности прорабатывается)

## Нормативно-правовые акты

**Закон Рязанской области «О внесении изменений в Закон Рязанской области «Об установлении налоговой ставки в размере 0 процентов для индивидуальных предпринимателей при применении упрощенной системы налогообложения и (или) патентной системы налогообложения на территории Рязанской области»**

# УПРОЩЕННАЯ СИСТЕМА НАЛОГООБЛОЖЕНИЯ (УСН)

**Срок действия**

**2022-2023 годы**

**Для кого**

**Субъекты МСП**

## Для налогоплательщиков, перешедших с 01.01.2021 с ЕНВД на УСН:

**2%**
при налогообложении «доходы»

**5%**
при налогообложении «доходы-расходы»

## На 2023 год:

**3%**
при налогообложении «доходы»

**7,5%**
при налогообложении «доходы-расходы»

# УПРОЩЕННАЯ СИСТЕМА НАЛОГООБЛОЖЕНИЯ (УСН)

**Срок действия**

2022-2023 годы

**Для кого**

Субъекты МСП

**Для налогоплательщиков, осуществляющих деятельность в отраслях, в отношении которых продолжают действовать ограничения (15 видов деятельности):**

**3%**
при налогообложении «доходы»

**7,5%**
при налогообложении «доходы-расходы»

**Для налогоплательщиков, осуществляющих деятельность в сфере IT-технологий:**

**2%**
при налогообложении «доходы»

**5%**
при налогообложении «доходы-расходы»

**Для налогоплательщиков в сфере НХП, в социальной и образовательной сферах:**

**1%**
при налогообложении «доходы»

**5%**
при налогообложении «доходы-расходы»

# НАЛОГ НА ИМУЩЕСТВО ОРГАНИЗАЦИЙ, ИСЧИСЛЯЕМЫЙ ОТ КАДАСТРОВОЙ СТОИМОСТИ

## Для кого

**В отношении административно-деловых и торговых центров; нежилых помещений, в которых размещаются офисы, торговые объекты, объекты общественного питания и бытового обслуживания**

**1%**
для организаций, применяющих УСН

**0,8%**
для организаций потребительской кооперации

# ЛЬГОТНЫЕ ПРОДУКТЫ РЯЗАНСКОГО ОБЛАСТНОГО ФОНДА ПОДДЕРЖКИ МАЛОГО ПРЕДПРИНИМАТЕЛЬСТВА (РОФПМП)

**Для кого**

**Субъекты МСП**

## Микрозаймы

**до 5 млн ₽**
под 4 % годовых при залоге недвижимости

**до 2 млн ₽**
под 10 % годовых при залоге оборудования и транспортных средств

**Срок предоставления займов**

**на 24 месяца**

**Отсрочка в погашении основного долга**

**первые 12 месяцев**

**Срок действия**

**2022 год**

## «Кредитные каникулы»

по действующим договорам микрозайма на 6 месяцев

**Для кого**

**Субъекты МСП в сфере инновационного, социального бизнеса, а также являющиеся экспортерами**

**Срок действия**

**Бессрочно**

## Микрозаймы по ставке

**от 1 % годовых**
экспортерам, инновационному и социальному бизнесу

# ЛЬГОТНЫЙ ЗАЕМ ПО ПРОГРАММЕ «ОБОРОТНЫЕ СРЕДСТВА»

## Для кого

**Субъекты деятельности в сфере промышленности, зарегистрированные и действующие на территории Рязанской области**

**Цель:** пополнение оборотных средств и сокращение имеющихся кассовых разрывов

### Сумма займа

**от 5 до 10 млн ₽**
при среднесписочной численности работников предприятия не более 100 человек

**от 5 до 20 млн ₽**
при среднесписочной численности работников предприятия более 100 человек

### Срок займа

**1 год**

### Процентная ставка

**9 % годовых**

**Возможные направления финансирования:**

- приобретение сырья, материалов и комплектующих, работ и услуг для производственной деятельности (включая погашение кредиторской задолженности по ранее заключенным договорам и оплату комиссий банков)
- оплата труда работников и установленных законодательством начислений на указанные выплаты
- уплата налогов, сборов и иных обязательных платежей
- рефинансирование кредитов, включая причитающиеся к уплате проценты по ним (по кредитам со сроками погашения, не превышающими срока действия займа)

# ЛЬГОТНЫЕ ПРОДУКТЫ ФОНДА ГАРАНТИЙНОЙ ПОДДЕРЖКИ РЯЗАНСКОЙ ОБЛАСТИ (ФГПРО)

**Срок действия**

**2022 год**

**Для кого**

**Субъекты МСП**

При использовании субъектами МСП «кредитных каникул» ФГПРО не взимает вознаграждение при пролонгации договоров поручительств

# СУБСИДИИ СОЦИАЛЬНОМУ БИЗНЕСУ

**Срок действия**

**Бессрочно**

**Для кого**

**Субъекты МСП в сфере социального предпринимательства**

**До 500 млн ₽** на реализацию проекта в сфере социального предпринимательства

**Условие** — включение в реестр социальных предприятий

# ПОДДЕРЖКА ЧЕРЕЗ РЯЗАНСКИЙ ЦЕНТР ЭКСПОРТА

**Срок действия**

**До нормализации обстановки**

**Для кого**

**Региональные компании-экспортеры**

- содействие рязанским компаниям в открытии валютных счетов в банках, не попавших в санкционные списки, чтобы обеспечить возможность получения валютной выручки по ранее заключенным контрактам и снизить риск ее невозврата
- анализ ситуации с международными перевозками и рекомендации для экспортеров с наиболее оптимальными по времени и стоимости логистическими маршрутами
- размещение региональных компаний на электронных торговых площадках Китая, национальных площадках СНГ и Индии (несанкционных стран)
- организация бизнес-миссий и стендов предприятий на международных выставках в СНГ, Индии, Китае, странах Африки
- выявление номенклатуры критически важных для сохранения производственного процесса материалов и комплектующих и направление сводной информации в торгпредства России в дружественных и нейтральных странах с целью оперативного поиска альтернативных каналов поставок критически важных для сохранения производственного процесса материалов и комплектующих

# ЛЬГОТНЫЕ ЗАЙМЫ РЕГИОНАЛЬНОГО ФОНДА РАЗВИТИЯ ПРОМЫШЛЕННОСТИ ДЛЯ ПРОМЫШЛЕННЫХ ПРЕДПРИЯТИЙ

**Срок действия**

**В течение 2022 года**

**Для кого**

**Субъекты деятельности в сфере промышленности**

- на разработку нового продукта/технологии
- на приобретение оборудования, станков, а также их монтаж, наладку
- на приобретение прав на результаты интеллектуальной деятельности, лицензий, патентов, программного обеспечения
- на инжиниринг и др.

**Целевые займы**

| Ставка | Срок | Объем |
|---|---|---|
| **от 1% до 4% годовых** | **до 5 лет** | **от 5 до 50 млн ₽** |

по следующим программам:

- «Региональный заем»
- «Цифровизация промышленности»
- «Повышение производительности труда»
- «Проекты лесной промышленности»
- «Противодействие эпидемическим заболеваниям»

# СОДЕЙСТВИЕ В ПОИСКЕ СВОБОДНЫХ ПРОИЗВОДСТВЕННЫХ МОЩНОСТЕЙ (ЕДИНАЯ ИНФОРМАЦИОННАЯ ПЛОЩАДКА ПОТОК62)

**Срок действия**

Постоянно

**Для кого**

Все предприятия и организации Рязанской области

**ПОТОК62 — площадка для обмена информацией между промышленными предприятиями Рязанской области**

Предназначена для поиска свободных производственных мощностей, технологий, оборудования

**Актуальная база данных:**

- о предприятиях Рязанской области
- об используемых ими технологиях, имеющемся оборудовании, предоставляемых услугах
- о компетенциях учебных и научных учреждений по конкретным направлениям

potok62.ru

# СОДЕЙСТВИЕ В ПОИСКЕ АНАЛОГОВ ОТЕЧЕСТВЕННОГО ПО, СЫРЬЯ И КОМПЛЕКТУЮЩИХ В ПРОМЫШЛЕННОЙ ОТРАСЛИ ЧЕРЕЗ ЦЕНТР ИМПОРТОЗАМЕЩЕНИЯ

**Срок действия**

**В течение 2022 года**

**Для кого**

**Субъекты деятельности в сфере промышленности**

- консультирование бизнеса по подбору поставщиков сырья и комплектующих
- подбор альтернативных источников закупки
- консультация по оформлению займов
- ориентация по нишам экономики, которые нуждаются в оперативном замещении отечественным предпринимателям

Проблемные вопросы по обеспечению импортозамещающей продукцией предприятий Рязанской области оперативно направляются по рабочим каналам в адрес Минпромторга России

Минпромторгом России совместно с ПАО «Газпромбанк» и АНО «Агентство по технологическому развитию» запущен новый онлайн-сервис «Биржа импортозамещения». Сервис реализован на электронной торговой площадке Газпромбанка на базе Государственной информационной системы промышленности (ГИСП)

# СУБСИДИИ НА ВОЗМЕЩЕНИЕ ЧАСТИ ЗАТРАТ ПРОМЫШЛЕННЫХ ПРЕДПРИЯТИЙ, СВЯЗАННЫХ С ПРИОБРЕТЕНИЕМ НОВОГО ОБОРУДОВАНИЯ

Выдает Минэкономразвития Рязанской области

**Срок действия**

**2022 год**

**Для кого**

**Субъекты деятельности в сфере промышленности**

**не более 10 млн ₽**
на 1 заявителя

**не более 50 %**
затрат на приобретение оборудования

**Нормативно-правовые акты**

**Постановление Правительства Российской Федерации от 15.03.2016 № 194**

# СОДЕЙСТВИЕ В ПОИСКЕ АЛЬТЕРНАТИВНЫХ КАНАЛОВ ПОСТАВОК

**Срок действия**

**В течение 2022 года**

**Для кого**

**Предприятия и организации Рязанской области**

**Выявление потребности региональных предприятий-импортеров в критически важных для сохранения производственного процесса материалов и комплектующих**

Взаимодействие с торгпредствами России для оперативного поиска альтернативных каналов поставок

Проблемные вопросы по обеспечению импортозамещающей продукцией предприятий Рязанской области оперативно направляются по рабочим каналам на адрес Минпромторга России

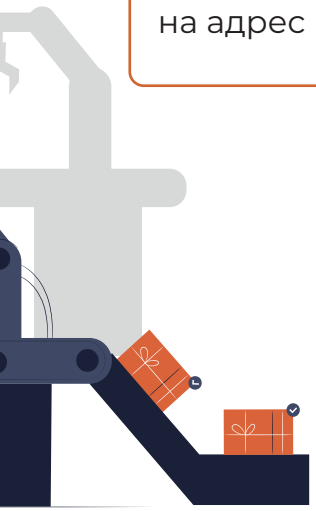

# ГРАНТЫ В ФОРМЕ СУБСИДИЙ ПОБЕДИТЕЛЯМ ПРОГРАММ ФОНДА СОДЕЙСТВИЯ ИННОВАЦИЯМ

**Срок действия**

**с 01.09.2022**

**Для кого**

**Субъекты МСП, победители конкурсов проектов Фонда содействия инновациям по программам «Старт», «Бизнес-Старт», «Коммерциализация», «Развитие» и «Студенческий стартап»**

**Объем финансирования со стороны региона составит от 5% до 50% от суммы финансирования Фондом содействия инновациям:**

**до 7000 тыс. ₽**
для победителей программы «Старт»

**до 10000 тыс. ₽**
для победителей программы «Бизнес-Старт»

**до 25000 тыс. ₽**
для победителей программы «Коммерциализация»

**до 20000 тыс. ₽**
для победителей программы «Развитие»

**до 1000 тыс. ₽**
для победителей программы «Студенческий стартап»

**Нормативно-правовые акты**

**Постановление Правительства Рязанской области от 16.10.2013 № 312**

# ИМУЩЕСТВЕННАЯ ПОДДЕРЖКА СУБЪЕКТОВ ИННОВАЦИОННОЙ ДЕЯТЕЛЬНОСТИ

**Срок действия**

Действует с 2019 года

**Для кого**

Субъекты МСП, занимающиеся инновационной деятельностью

**Предоставление субъектам МСП, занимающимся инновационной деятельностью, на льготных условиях производственных и непроизводственных площадей в научно-технологических центрах, технопарках и коворкингах (технопарк Рязанского инновационного научно-технологического центра и создаваемый промышленный технопарк Рязанской области):**

**Стоимость аренды**

**от 400 ₽**
за 1 квадратный метр

**Нормативно-правовые акты**

Постановление Правительства Рязанской области от 15.05.2018 № 138

## СТИМУЛИРОВАНИЕ РАЗВИТИЯ ОБЪЕКТОВ МАЛОФОРМАТНОЙ ТОРГОВЛИ

Органам местного самоуправления рекомендовано установить льготные условия при размещении нестационарных торговых объектов и ярмарок (планируется снижение арендных ставок, введение понижающих коэффициентов, исключение конкурсных процедур)

**Срок действия**

**Постоянно**

**Для кого**

**Субъекты МСП, занятые в сфере торговли**

## ОРГАНИЗАЦИЯ ДОПОЛНИТЕЛЬНЫХ ЯРМАРОК НА ТЕРРИТОРИИ ОБЛАСТНОГО ЦЕНТРА

Развитие ярмарочного пространства на территории региона, расширение каналов сбыта для местных товаропроизводителей

**Срок действия**

**Постоянно**

**Для кого**

**Субъекты МСП, занятые в сфере торговли**

# СУБСИДИИ ЮРЛИЦАМ И ИП, ОКАЗЫВАЮЩИМ УСЛУГИ РОЗНИЧНОЙ ТОРГОВЛИ НА ТЕРРИТОРИИ РЯЗАНСКОЙ ОБЛАСТИ

**Срок действия**

Постоянно

**Для кого**

ЮП и ИП, оказывающие услуги розничной торговли в сельских населенных пунктах Рязанской области

- **возмещение до 70% затрат**, связанных с приобретением оборудования, автотранспорта, нестационарных торговых объектов (в размере до 800 тыс. ₽)
- **возмещение до 60% затрат**, связанных с оказанием услуг розничной торговли в сельских населенных пунктах Рязанской области (ГСМ и зарплата персонала, оплата коммунальных услуг в магазинах, расположенных в сельских населенных пунктах с численностью населения до 300 человек)

**Нормативно-правовые акты**

Постановление Правительства Рязанской области от 30.07.2019 № 234

Постановление Правительства Рязанской области от 09.12.2015 г. № 301

# ОТМЕНА ПРОВЕДЕНИЯ ВНЕПЛАНОВЫХ КОНТРОЛЬНЫХ (НАДЗОРНЫХ) МЕРОПРИЯТИЙ

**Срок действия**

**до 01.01.2023**

**Для кого**

**Субъекты МСП**

Отмена проведения внеплановых контрольных (надзорных) мероприятий по региональному государственному контролю (надзору) в области розничной продажи алкогольной и спиртосодержащей продукции на территории Рязанской области и лицензионному контролю за деятельностью по заготовке, хранению, переработке и реализации лома черных металлов и цветных металлов за исключением случаев причинения вреда (ущерба) или возникновения угрозы причинения вреда (ущерба) охраняемым законом ценностям

## ОТМЕНА ШТРАФОВ ДЛЯ ВПЕРВЫЕ СОВЕРШИВШИХ ПРАВОНАРУШЕНИЕ В ОБЛАСТИ ПРОДАЖИ АЛКОГОЛЯ

**Срок действия**

**до 01.01.2023**

**Для кого**

**Субъекты МСП**

Субъектам МСП, совершившим первый раз правонарушение в области розничной продажи алкогольной и спиртосодержащей продукции, денежный штраф будет заменен на предупреждение

## СОКРАЩЕНИЕ СРОКОВ ПРЕДОСТАВЛЕНИЯ ГОСУДАРСТВЕННЫХ УСЛУГ

**Срок действия**

**до 01.01.2023**

**Для кого**

**Субъекты МСП**

- по лицензированию розничной продажи алкогольной продукции — **с 30 до 18 дней**

- по лицензированию деятельности по заготовке, хранению, переработке и реализации лома черных и цветных металлов — **с 45 до 10 рабочих дней**

# ИСПОЛЬЗОВАНИЕ ДИСТАНЦИОННЫХ СПОСОБОВ ПРОВЕДЕНИЯ ПРОФИЛАКТИЧЕСКИХ ВИЗИТОВ

**Срок действия**

**до 01.01.2023**

**Для кого**

**Субъекты МСП**

Обязательные профилактические визиты в отношении юридических лиц, приступающих к осуществлению деятельности в области розничной продажи алкогольной продукции, будут осуществляться только путем использования видеоконференцсвязи

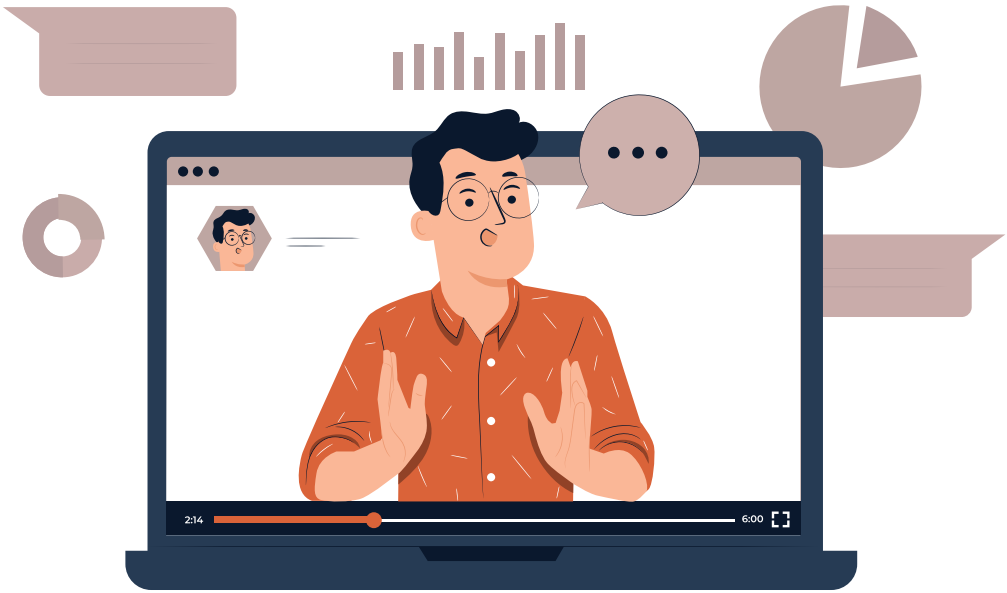

# УПРОЩЕНИЕ ТРЕБОВАНИЙ К ИНВЕСТОРАМ ПРИ ПРЕДОСТАВЛЕНИИ ЗЕМЕЛЬНЫХ УЧАСТКОВ В АРЕНДУ БЕЗ ПРОВЕДЕНИЯ ТОРГОВ (ПРОЕКТИРУЕМАЯ МЕРА)

Для предоставления земельных участков в аренду без торгов под реализацию масштабных инвестиционных проектов минимальный порог капиталовложений снижен до 100 млн ₽ (вместо 150 млн ₽)

**Срок действия**

**На период реализации инвестиционного проекта**

**Для кого**

**Юридические лица, реализующие инвестиционные проекты в приоритетных отраслях инвестиционного развития**

# УВЕЛИЧЕНИЕ СРОКОВ ПРИМЕНЕНИЯ ИНВЕСТИЦИОННОГО НАЛОГОВОГО ВЫЧЕТА ПО НАЛОГУ НА ПРИБЫЛЬ ОРГАНИЗАЦИЙ (ПРОЕКТИРУЕМАЯ МЕРА)

Возможность применения ИНВ* по расходам текущего года в последующие 3 года (вместо 2 лет)

## Срок действия

**До 4 последовательных налоговых периодов**

## Для кого

**Инвесторы, реализующие проекты в индустриальных промышленных парках, промышленных технопарках, участники и спецорганизации промышленных кластеров, участники нацпроекта «Производительность труда»**

* снижение ставки налога на прибыль до 0 % в федеральный и до 10 % в региональный бюджет

# СНИЖЕНИЕ ПОРОГА КАПВЛОЖЕНИЙ ДЛЯ ПРИМЕНЕНИЯ ИНВ ДЛЯ УЧАСТНИКОВ НАЦПРОЕКТА «ПРОИЗВОДИТЕЛЬНОСТЬ ТРУДА» (ПРОЕКТИРУЕМАЯ МЕРА)

Возможность применения ИНВ* при реализации проектов участников нацпроекта «Производительность труда» с объемом капвложений от 25 млн ₽ (вместо 50 млн ₽)

**Для кого**

**Участники нацпроекта «Производительность труда»**

* снижение ставки налога на прибыль до 0 % в федеральный и до 10 % в региональный бюджет

# ПРЕДОСТАВЛЕНИЕ ПРАВА НА ПРИМЕНЕНИЕ ИНВ ДЛЯ СОЗДАНИЯ (МОДЕРНИЗАЦИИ) ИМПОРТОЗАМЕЩАЮЩИХ ПРОИЗВОДСТВ (ПРОЕКТИРУЕМАЯ МЕРА)

Возможность применения ИНВ* при реализации проектов, направленных на выпуск импортозамещающей продукции

**Для кого**

**Инвесторы, планирующие проекты по выпуску импортозамещающей продукции**

* снижение ставки налога на прибыль до 0 % в федеральный и до 10 % в региональный бюджет

# ПРЕДОСТАВЛЕНИЕ ПРАВА НА ПРИМЕНЕНИЕ ИНВЕСТИЦИОННОГО НАЛОГОВОГО ВЫЧЕТА ПРИ ПРОВЕДЕНИИ НИОКР (ПРОЕКТИРУЕМАЯ МЕРА)

Применение ИНВ* по налогу на прибыль организаций в размере до 100 % сумм расходов на научные исследования и (или) опытно-конструкторские разработки

**Для кого**

**Налогоплательщики, зарегистрированные на территории Рязанской области**

* снижение ставки налога на прибыль до 0 % в федеральный и до 10 % в региональный бюджет

# РАСШИРЕНИЕ НАПРАВЛЕНИЙ ПРЕДОСТАВЛЕНИЯ СУБСИДИЙ НА СТРОИТЕЛЬСТВО ОБЕСПЕЧИВАЮЩЕЙ ИНФРАСТРУКТУРЫ ДЛЯ ПРОЕКТА И УВЕЛИЧЕНИЕ ОБЪЕМОВ ПРЕДОСТАВЛЕНИЯ СУБСИДИЙ ИНВЕСТОРАМ (ПРОЕКТИРУЕМАЯ МЕРА)

**Срок действия**

**На период 2022-2023 годов / На срок действия инвестиционного соглашения (до 15 лет)**

**Для кого**

**Инвесторы, реализующие проекты на территории Рязанской области**

**Субсидия до 100 % (вместо 50 %) документально подтвержденных затрат по оплате строительства инженерных систем, технологического присоединения**

**Направления предоставления:**

- строительство инженерных систем электро-, газо-, тепло-, водоснабжения и водоотведения объектов капитального строительства, создание обеспечивающей инфраструктуры
- подключение (технологическое присоединение) инженерных систем

# ПРОЛОНГАЦИЯ МЕР ПОДДЕРЖКИ ИНВЕСТОРОВ НА ТЕКУЩИЙ ГОД (ПРОЕКТИРУЕМАЯ МЕРА)

Продление мер налоговой поддержки для инвесторов-получателей государственной поддержки на 2022 год по проектам, у которых срок окупаемости наступает в 2022 году

**Срок действия**

**2022 год**

**Для кого**

**Действующие получатели мер поддержки инвестдеятельности**

# МОРАТОРИЙ НА ПРИНЯТИЕ РЕШЕНИЙ О ПРИОСТАНОВКЕ ГОСУДАРСТВЕННОЙ ПОДДЕРЖКИ ИНВЕСТОРАМ ПРИ ОТКЛОНЕНИИ КЛЮЧЕВЫХ ПОКАЗАТЕЛЕЙ ПРОЕКТА (ПРОЕКТИРУЕМАЯ МЕРА)

**Срок действия**

**2022-2023 годы**

**Для кого**

**Инвесторы**

Государственная поддержка не приостанавливается, если фактические значения показателей инвестиционного проекта по объему инвестиций, налогам и созданным рабочим местам  снизились более чем на 40 %

# РЕАЛИЗАЦИЯ МЕХАНИЗМА ПРИМЕНЕНИЯ ИНВЕСТИЦИОННОГО НАЛОГОВОГО КРЕДИТА (ИНК) (ПРОЕКТИРУЕМАЯ МЕРА)

**Срок действия**

Бессрочно

**Для кого**

Инвесторы, реализующие проекты на территории Рязанской области

**Уменьшение платежей и изменение сроков уплаты налога на прибыль и налога на имущество организаций с последующей поэтапной уплатой суммы налогового кредита и начисленных процентов**

- может быть представлен на срок от 1 до 5 лет
- до 50 % размера платежей по налогу
- до 100 % расходов организации на проведение НИОКР, техперевооружение производства, осуществление внедренческой или инновационной деятельности, в т. ч. создание новых или совершенствование применяемых технологий, создание новых видов сырья или материалов, создание объектов, имеющих наивысший класс энергетической эффективности
- начисление процентов на сумму кредита от ½ до ¾ ставки рефинансирования ЦБ РФ

# МОРАТОРИЙ НА ВЫЕЗДНЫЕ ПРОВЕРКИ ИНВЕСТОРОВ ПО ЗАКЛЮЧЕННЫМ ИНВЕСТИЦИОННЫМ СОГЛАШЕНИЯМ (ПРОЕКТИРУЕМАЯ МЕРА)

**Срок действия**

2022 год

**Для кого**

Инвесторы — получатели государственной поддержки

# ПОДДЕРЖКА ЦЕНТРА «МОЙ БИЗНЕС»

**Срок действия**

**2022 год**

**Для кого**

**Субъекты МСП в производственной и сельскохозяйственной сфере**

- для производственных и сельскохозяйственных предприятий МСП — **снижение процента софинансирования субъектами МСП инжиниринговых услуг**
- для производственных субъектов МСП — **преференции по очередности предоставления услуг Центра «Мой бизнес»**

## ДЛЯ ЗАМЕТОК

## ДЛЯ ЗАМЕТОК